IALC（世界語学学校協会・1983年設立）認定校

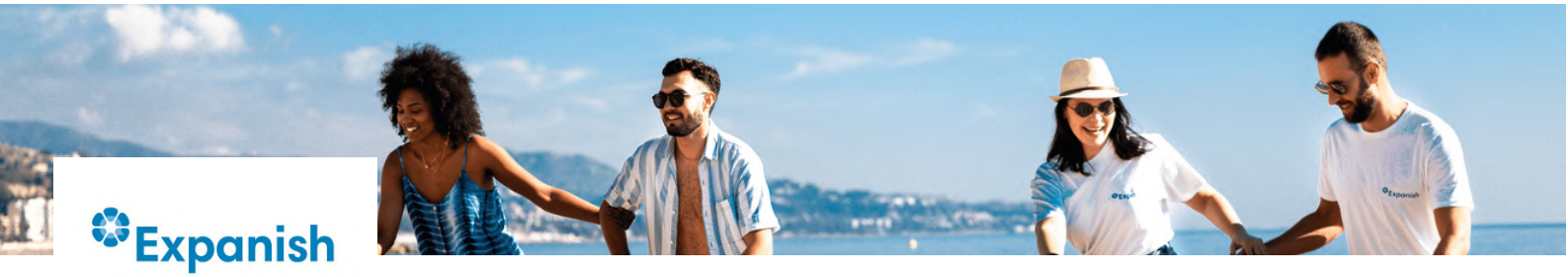

Expanish

Calle Granada 32, 1ª planta
29015 Málaga
SPAIN

マラガ＝コスタ・デル・ソル空港から車で15分

受講年齢: 16歳以上

最低受講週数: 1週

1クラスの人数: 平均5名
（通常最大8名）

1レッスン: 50分

国籍比率:
11% アメリカ
11% スイス
10% ドイツ
9% フランス
9% ブラジル
1% 日本

Expanish Málaga 日本語資料2023

エクスパニッシュ マラガ校をおすすめする理由

- 歴史あるダウンタウン地区の素晴らしいロケーション。ピカソの生家から徒歩わずか6分、マラガで最も大きな楽しい市場「アタラサナス市場」からも徒歩7分の距離
- 2023年に改装されたばかりの最新の施設
- スペイン語の振興と教育や、スペインとスペイン語圏の文化普及を目的に設立されたスペインの公的機関”セルバンテス協会”のカリキュラムに準拠したプログラム
- フレンドリーな講師とスタッフが、アットホームな雰囲気でお迎えします
- 週4回の無料アクティビティを通して、教室の外に出てもスペイン語を学べる機会がたくさん!

キャンパス施設

- 設備の整った明るい6教室・キッチン付きの共有スペース・無料Wi-Fi
- 学生用コンピューター・タブレット端末（ネット接続可）
- スナック＆ドリンクステーション・車椅子対応・全館エアコン完備

主なプログラム

- グループスペイン語 20
- グループスペイン語 30
- プライベートレッスン
- コンビネーション（グループ＋プライベートレッスン）
- 長期コース（3ヶ月/6ヶ月/9ヶ月/12ヶ月・ビザ取得サポート有）
- インターンシップ

時間割例（グループ30）

月～金曜日
9:30 - 11:00 授業
- 休憩 -
11:20 - 12:20 授業
- 休憩 -
12:30 - 13:20 授業
- ランチ休憩 -
14:30-16:20 授業

IALC（世界語学学校協会・1983年設立）認定校

学生レビュー

“

エクスパニッシュは素晴らしい学校です。ここでたくさんのことを学べましたし、みんなとてもフレンドリーです。

先生たちはとても経験豊富で、たくさんの知識を持っています。説明にも時間をかけてくれるので、確実に理解し、学ぶことができます。どのレベルであっても、スペイン語を学びたい人にお勧めです！”

Katelynさん

問い合わせ

Murphy Scott

partners@expanish.com
+34 902 018 148
www.expanish.com

WhatsApp: +34 689 2769 07

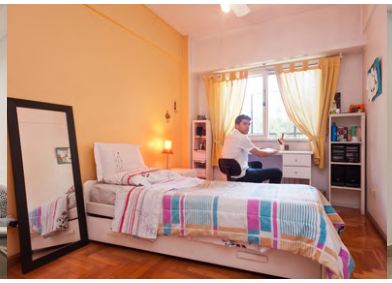

滞在先施設

エクスパニッシュは、留学生のあらゆるニーズや好みに合わせて様々な選択肢を提供しています。全ての滞在施設でWi-Fiが利用可です。

Expanish Málagaの滞在オプション:

- **ホームステイ**（16歳以上・1人または2人部屋・共同バスルームまたは専用バスルーム・毎日2食（朝夕食）付き・ベッドリネン＆タオル、週1回の寝室の清掃とシーツ・タオルの交換・洗濯機の利用・日曜日の正午以降到着＆土曜日の正午までに出発・学校から公共交通機関利用で35分以内）
- **学生レジデンス Resa Centro**（18歳以上・バスルーム付きの個室・共用キッチン（キッチン用品や食器類は各自で用意）・ベッドリネンとタオルは週1回交換含・部屋は週1回、共有スペースは毎日清掃含・敷地内に有料ランドリー施設・24時間レセプション・チェックインは午後3時から＆チェックアウトは午前11時まで・学校から徒歩10分）
- **学生用シェアアパート**（18歳～39歳・共有または専用バスルーム付きのシングルまたはダブルルーム・共用キッチン・洗濯機・ベッドリネン＆タオル（各自で洗濯）、週1回の共用部分の清掃含・入居時200ユーロのデポジット支払要・チェックインは日曜日の午前8時～午後10時、チェックアウトは土曜日の正午まで・学校から35分圏内・寝室は施錠されていないため、鍵のご用意をお勧めします）
- **スタジオアパート**（大人同伴の未成年でない限り18歳以上・専用バスルーム・キッチン、バルコニー・洗濯機・エアコン・週1回の清掃サービスとベッドリネンとタオルの交換・学校から徒歩7分圏内・空室についてはお尋ねください）

アクティビティ

当校のアクティビティは、専任のアクティビティコーディネーターが企画し、スタッフや教師が引率し、教室で学んだことをさらに強化できるように計画されています。平日に3回と週末に1回、合計で週4の無料アクティビティを提供しています。アクティビティは、アカデミックなものからカルチャーやソーシャル的なもの、歓迎会等、多岐にわたります。

平日のアクティビティ
- 城散策ツアー
- ビーチバレー
- クッキングクラス
- アンダルシアのスペイン語の違い

週末のアクティビティ
- ウェルカムタパス
- グラナダ観光　等

認定機関・メンバーシップ