International Association of Language Centres

IALC（世界語学学校協会・1983年設立）認定校

322 Water Street, Mezzanine
Vancouver, BC, V6B 1B6
CANADA

バンクーバー国際空港から車で35分・スカイトレインで30分

受講年齢: 16歳〜

最低受講週数: 1週

1クラスの人数: 平均12名
（最大16名）

1レッスン: 45分

国籍比率:
1%カナダ
5% スイス
6% ドイツ
5% その他ヨーロッパ
38% 日本
24% その他アジア
21% ブラジル・中南米

CES Vancouver 日本語資料 2023

CESバンクーバーをおすすめする理由

- バンクーバーの歴史地区であるガスタウンの中心に位置し、周辺にはブティック、カフェ、パブ、レストランが立ち並ぶ便利で安全なエリア。駅までも徒歩3分と通学に非常に便利!
- 親切で思いやりがあり、様々な面から学生をサポートしてくれる教師やスタッフ。日本人スタッフもおり、安心できる雰囲気の学校
- 優れたカリキュラムにより、早く確実に英語力をアップ。毎週金曜日のテストで進捗をチェック
- 美しい山も海もあるバンクーバーの豊富なレクリエーションを学校独自のアクティビティプログラムを通して楽しめる機会が豊富
- 一年中穏やかな気候で、冬でもさほど寒くない環境（最も寒い12月の最低平均気温2度・最高平均6度）。フレンドリーでオープンな地元の人々がいるバンクーバーは、新しい訪問者を歓迎してくれる居心地の良い街

キャンパス施設

- 大きな窓からの十分な自然光が入る建物内に7教室・無料WIFI・学生ラウンジ/休憩室・セルフサービスキッチン
- プリンター・テスト室・車椅子対応・ 卓球台

主なプログラム

- 一般英語スタンダード（週20レッスン）
- 一般英語インテンシブ（週25レッスン）
- 一般英語スーパーインテンシブ（週30レッスン）
- IELTS準備
- ケンブリッジ英検対策

時間割例（一般英語）

全コース 共通
月-金曜日
9:00-10:30 授業（会話のための文法）
- 休憩 -
10:45-12:15 授業（実用会話）

インテンシブ/スーパーインテンシブ
月-木曜日 13:00-14:00 選択科目1

スーパーインテンシブのみ
月-木曜日 14:15-15:15 選択科目2

IALC（世界語学学校協会・1983年設立）認定校

“

先生方が本当に優しく、いつも声をかけてくれるので、楽しく授業を受けることができました。
生徒もいろいろな国の人がいます。一番楽しかったのは、授業後のアクティビティで、先生と一緒に街を散策したり、おみやげを買いに行ったり、コーヒーを飲みに行ったりと、アクティビティを通してバンクーバーを心から楽しむことができたと思います。

バンクーバーはとても魅力的で安全で見どころが多く、楽しめる街です。もし、語学学校選びで迷っているなら、本当にCESバンクーバーをお勧めします。”

Katsuさん - 日本

問い合わせ

Erin Adams

eadams@ces-schools.com
www.ces-schools.com/english-schools/vancouver
+ 1 877 337 5377

「私達は世界中から集まる学生に快適で素晴らしい留学生活を提供するために、興味深く役立つ授業と、様々な楽しめるアクティビティを全力で提供しています。
世界有数の都市・バンクーバーで、カナダ西海岸の山と海の魅力をぜひ一緒に体験して下さい！」

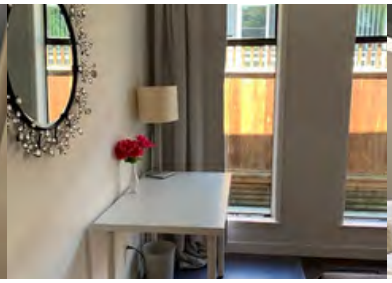

滞在先施設

当校がご案内するすべてのホームステイは、CESの審査と承認プロセスをクリアした安心・安全なホストファミリーです。ホームステイについてのご質問やご心配なことは、スタッフまでお気軽にご相談ください。
ホームステイの到着・出発日は通常土曜日～土曜日、または日曜日～日曜日で設定されていますが、それ以外をご希望の場合は、事前にご相談ください。

CESバンクーバーの滞在オプション:

- **ホームステイ**（個室/シェアルーム・2食/3食付・学校から公共交通機関で35-45分以内・WiFi・洗濯機使用・ ベッドリネン・タオル付）
- **通年型学生シェアレジデンス（自炊）**
  1. シェアユニット内のシングル/シェアルーム（共有バスルーム）もしくは完全プライベートの1ベッドルーム・ 学校から徒歩25分・WiFi・ハウスキーピング・ユニット内ランドリー・フィットネスセンター・自転車置き場 ・ベッドリネン
  2. バスルーム付きシングル/シェアルーム・学校から徒歩25分・WiFi・サウナ・屋上パティオ・フィットネスセンター・レストラン/バー・ベッドリネンとタオル
  3. シングル/シェアルーム・居室外の共用バスルーム・ 学校から徒歩10分・WiFi・ランドリー設備・フィットネスセンター・屋外パティオ・屋上テラス・ベッドリネンとタオル

アクティビティ

当校のスタッフは、世界的に有名な観光地からローカルな穴場まで、この街の魅力を余すところなくお伝えします。また、アクティビティカレンダーには、カルチャー・スポーツ・観光等、幅広い選択肢の中から留学生活の思い出に残るよう、毎月20以上のイベントを含めて制作しています。

- スタンレーパーク
- ウィスラーマウンテン
- グランビルアイランド
- キャピラノ吊り橋
- プロスポーツイベント（フットボール/サッカー/ホッケー/野球等）
- 卓球
- UBC人類学博物館
- サーモンハッチェリー見学
- 季節のイベント（ハロウィン/クリスマス/イースター/カナダデー等）

認定機関・メンバーシップ

ALTO Association of Language Travel Organisations

International Association of Language Centres

CESバンクーバーは2022年秋の新設校のため、現在以下の認定取得を申請中です。
Languages Canada・Cambridge English Exams Venue・IELTS Testing Venue・PTIB